

1 PLANTA BAIXA  
ESCALA 1/75

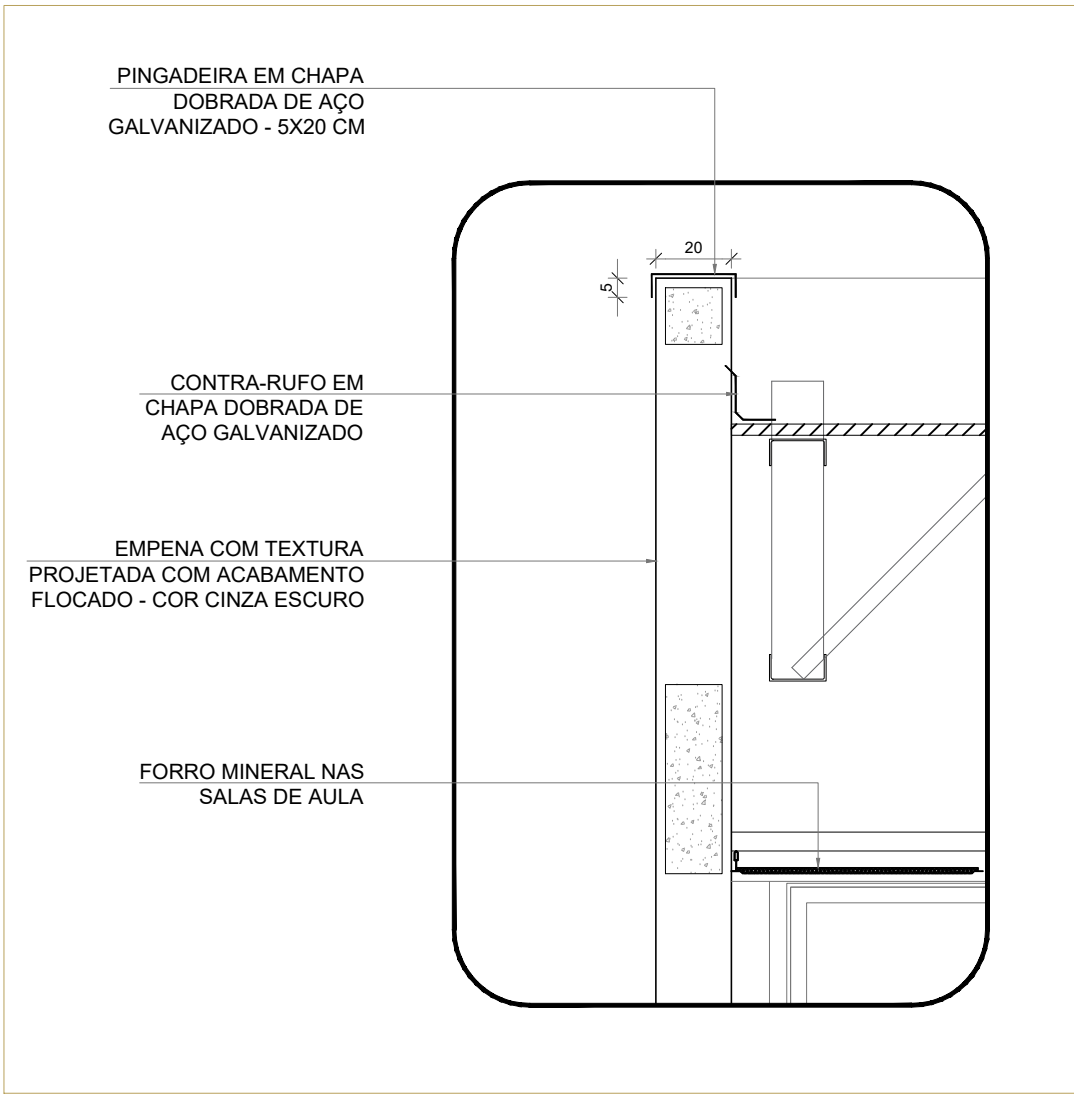

4 DETALHE 01 - PINGADEIRA  
ESCALA 1/20

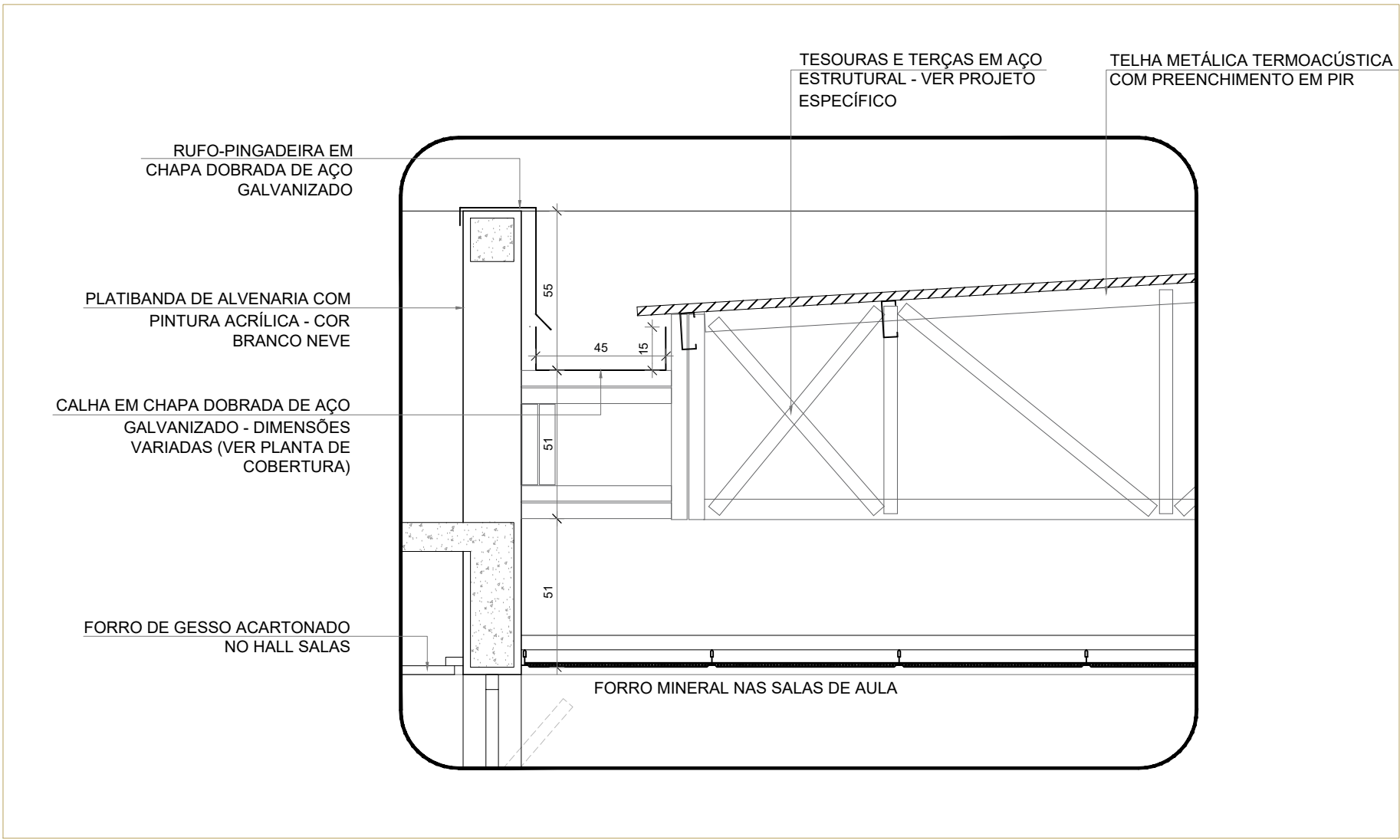

5 DETALHE 02 - CALHA E RUFO  
ESCALA 1/20

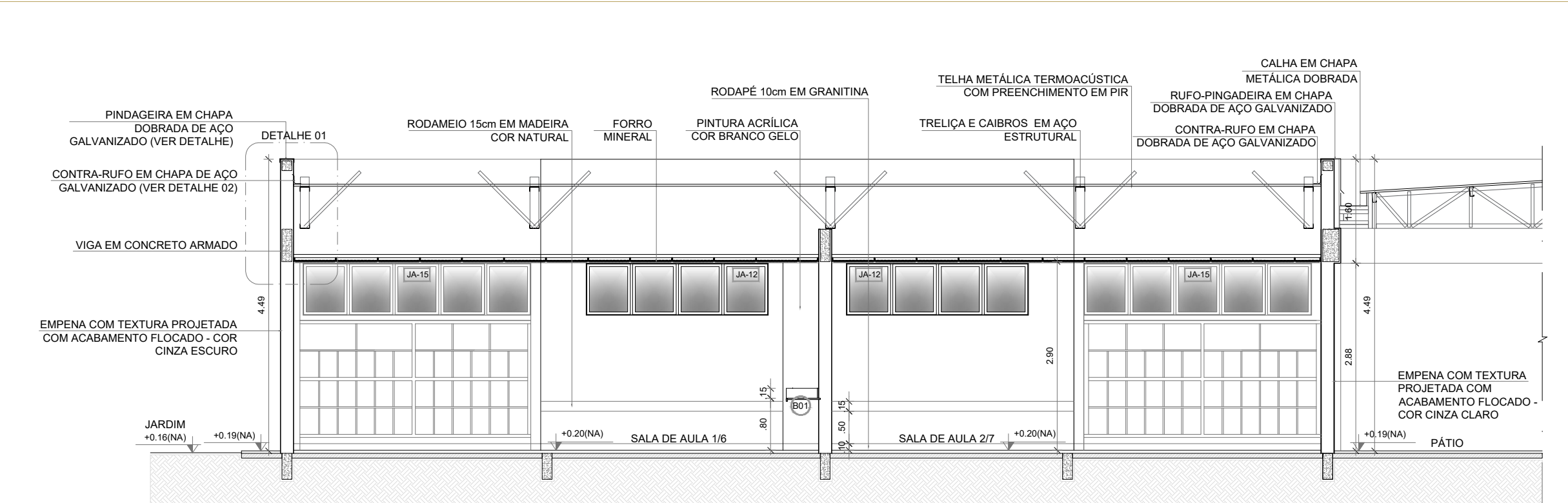

2 CORTE 1G  
ESCALA 1/75

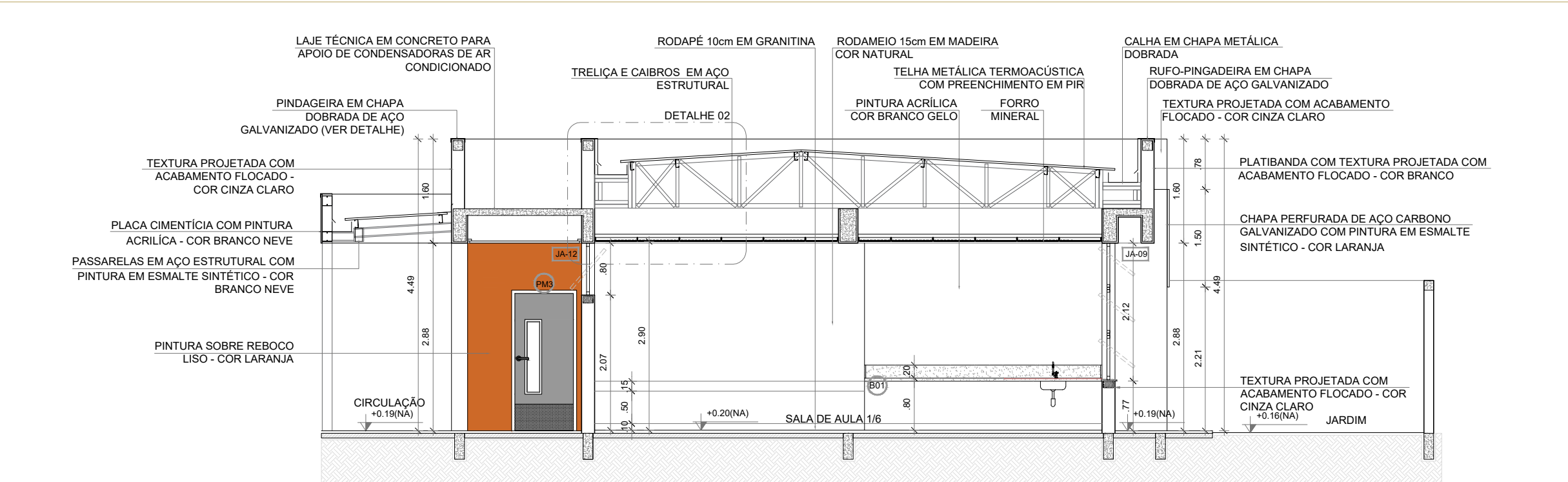

3 CORTE 6G  
ESCALA 1/75

ESPECIFICAÇÕES	
<b>△ PAREDE</b> 1 - PINTURA ACRILICA COR BRANCO GELO SOBRE MASSA CORRIDA 2 - PINTURA ACRILICA COR BRANCO GELO COM RODAMEIO DE MADEIRA (15cm) FIXADO A 0,80m DO PISO (ver altura nas ampliações) 3 - CERÂMICA COR BRANCO GELO DO PISO AO TETO 4 - CERÂMICA COR BRANCO GELO COM FAIXA DE PASTILHA CERÂMICA COR LARANJA NA PARTE INFERIOR E SUPERIOR, ACIMA PINTURA ACRILICA COR BRANCO GELO (ver alturas nas ampliações) 5 - PASTILHA CERÂMICA COR CINZA DO PISO AO TETO 6 - PASTILHA CERÂMICA COR CINZA ATE H=0,90m, ACIMA PINTURA ACRILICA COR CINZA CLARO (ver ampliações) 7 - PINTURA ACRILICA COR CINZA CLARO SOBRE REBOCO LISO 8 - PINTURA ACRILICA COR LARANJA SOBRE REBOCO LISO	<b>□ PISO</b> 1 - GRANITINA COM JUNTAS PLÁSTICAS A CADA 1,00m 2 - CERÂMICA 45x45 cm, PEI 5, COR BRANCO GELO, ANTIDERRAPANTE 3 - CONCRETO DESEMPENADO COM JUNTAS PLÁSTICAS A CADA 1,50m 4 - CONCRETO DESEMPENADO ACABAMENTO LISO E JUNTAS PLÁSTICAS A CADA 1,00m 5 - BLOCO INTERTRAVADO DE CONCRETO 6 - PISO GRAMA DE CONCRETO 7 - AREIA 8 - GRAMADO 9 - PISO INDUSTRIAL POLIDO EM CONCRETO ARMADO
<b>○ TETO</b> 1 - FORRO DE GESSO ACARTONADO COM MASSA CORRIDA E PINTURA PVA COR BRANCO NEVE 2 - FORRO EM FIBRA MINERAL REMOVIVEL COM ESTRUTURA DE ALUMÍNIO NATURAL 3 - FORRO METÁLICO COLMEIA 4 - LAJE DE CONCRETO	
LEGENDA	
<b>BANCADAS - B*</b> (LxCxH: medidas em metro) B01 GRANITO CINZA ANDORINHA - esp. 2 cm - 5x (0,50x3,60x0,80) - SALAS DE AULA B02 GRANITO CINZA ANDORINHA - esp. 2 cm - 2x (0,55x1,60x0,80) - LAVA-MÃOS PATIO E VEST. ALUNOS B03 GRANITO CINZA ANDORINHA - esp. 2 cm - 3x (0,55x2,40x0,80) - SANITÁRIOS ALUNOS E REFEITÓRIO B04 GRANITO CINZA ANDORINHA - esp. 2 cm - 1x (0,50x2,40x0,80) - SALA REUNIÃO/PROFESSORES B05 GRANITO CINZA ANDORINHA - esp. 2 cm - 2x (0,35x0,95x0,78) - SANITÁRIO PCD ADULTOS B06 GRANITO CINZA ANDORINHA - esp. 2 cm - 1x (0,65x1,75x0,90) - VESTIÁRIOS FUNCIONÁRIOS B07 GRANITO CINZA ANDORINHA - esp. 2 cm - 1x (0,50x2,00x0,90) - COPA B08 GRANITO CINZA ANDORINHA - esp. 2 cm - 1x (0,70x3,65x0,90) - VARANDA DE SERVIÇO B09 GRANITO CINZA ANDORINHA - esp. 2 cm - 1x (0,60x3,20x0,90 + 0,60x3,60x0,90 + 0,60x3,20x0,90) - COZINHA (verduras e carnes) B10 GRANITO CINZA ANDORINHA - esp. 2 cm - 1x (0,90x1,35) - COZINHA (cocoão) B11 GRANITO CINZA ANDORINHA - esp. 2 cm - 1x (0,60x3,20x0,90 + 0,60x1,70x0,90) B12 GRANITO CINZA ANDORINHA - esp. 2 cm - 1x (0,60x3,80x0,90 + 0,60x2,52x0,90 + 0,60x2,10x0,90 + 0,60x2,52x0,90) - COZINHA (sucos) B13 GRANITO CINZA ANDORINHA - esp. 2 cm - 1x (0,60x2,90x0,90 + 0,60x1,70x0,90 + 0,60x2,10x0,90 + 0,60x2,52x0,90) - COZINHA (distribuição) B14 GRANITO CINZA ANDORINHA - esp. 2 cm - 1x (0,40x1,67x0,90) - LAVANDERIA	<b>DIVISÓRIAS*</b> D01 GRANITO CINZA ANDORINHA - esp. 20 mm - SANITÁRIOS E VESTIÁRIOS ALUNOS D02 DIVISÓRIA ARTICULADA EM MDF COM LAMINADO MELAMÍNICO CINZA <b>ESCANINHOS - EC*</b> (LxCxH: medidas em metro) EC1 MDF REV. COM LAMINADO MELAMÍNICO BRANCO - 5x (0,50x3,65x1,80) SALAS DE AULA <b>PRATELEIRA - PT**</b> (LxCxH: medidas em metro, a altura refere-se a distância do piso) PT1 GRANITO CINZA ANDORINHA - espessura 2 cm - 1x (0,40x1,67x1,50) - LAVANDERIA PT2 GRANITO CINZA ANDORINHA - espessura 2 cm - 8x (0,40x2,05x0,45) - DMU/ UTENSÍLIOS PT3 GRANITO CINZA ANDORINHA - espessura 2 cm - 8x (0,50x1,42x0,45) - UTENSÍLIOS PT4 GRANITO CINZA ANDORINHA - espessura 2 cm - 8x (0,40x1,50x0,45) - DESPESA PT5 GRANITO CINZA ANDORINHA - espessura 2 cm - 4x (0,40x2,65x0,45) - DESPESA PT6 GRANITO CINZA ANDORINHA - espessura 2 cm - 4x (0,40x3,02x0,45) - DESPESA <b>BANCO - BC*</b> (LxCxH: medidas em metro) BC1 BANCO: ALVENARIA/ ASSENTO: CONCRETO PRÉ-MOLDADO - 8x (0,50x3,50x0,45) - HALL S. AULA, PÁTIO BC2 BANCO: ALVENARIA/ ASSENTO: CONCRETO PRÉ-MOLDADO - 3x (0,50x6,00x0,45) - PLAY, PÁTIO, CIRCUL. BC3 BANCO: ALVENARIA REVESTIDO COM PASTILHA CERÂMICA - 2x (0,40x1,00x0,45) - VESTIÁRIOS FUNC. BC4 BANCO: ALVENARIA REVESTIDO COM PASTILHA CERÂMICA - 2x (0,40x2,00x0,45) - VESTIÁRIOS ALUNO BC5 BANCO: ALVENARIA REVESTIDO COM PASTILHA CERÂMICA - 1x (0,40x0,85x0,45) - SANIT. MAS. ALUNO BC6 BANCO: ALVENARIA REVESTIDO COM PASTILHA CERÂMICA - 1x (0,40x2,85x0,45) - SANIT. FEM. ALUNO
<b>ESQUADRIAS***</b> E01 PORTAS DE ALUMÍNIO NATURAL E02 PORTAS EM MADEIRA COM PINTURA E03 JANELAS DE ALUMÍNIO NATURAL	<b>OBSERVAÇÕES:</b> * VER AMPLIAÇÕES E DETALHES ESPECÍFICOS ** DISTÂNCIA ENTRE PARTELEIRAS MÚLTIPAS= 0,40m *** VER MAPA DE ESQUADRIAS

NOTAS

- MEDIDAS E NÍVEIS EM METROS;
- VERIFICAR POSIÇÃO EXATA DOS PILARES NO PROJETO ESTRUTURAL;
- VERIFICAR DETALHES CONSTRUTIVOS PERTINENTES NAS PRANCHAS DE DETALHAMENTO;
- EM CASO DE CONFLITO DE INFORMAÇÕES ENTRE O PROJETO GRÁFICO E O MEMORIAL DESCRITIVO, PREVALECE A INFORMAÇÃO CONTIDA NOS DESENHOS;
- ALTERAÇÕES NESTE PROJETO SOMENTE COM AUTORIZAÇÃO EXPRESSA DO FNDE

REFERÊNCIAS:

- PLANILHA DE QUANTITATIVOS
- MEMORIAL DESCRITIVO E ESPECIFICAÇÕES TÉCNICAS (MARCAS) FABRICANTES DE MATERIAIS RELACIONADOS AOS PROJETOS CONSTITUÍM-SE APENAS COMO REFERÊNCIA. O FNDE NÃO DIRECIONA A ESCOLHA DE MARCAS E NÃO MANTÉM CADASTRO DE FABRICANTES).

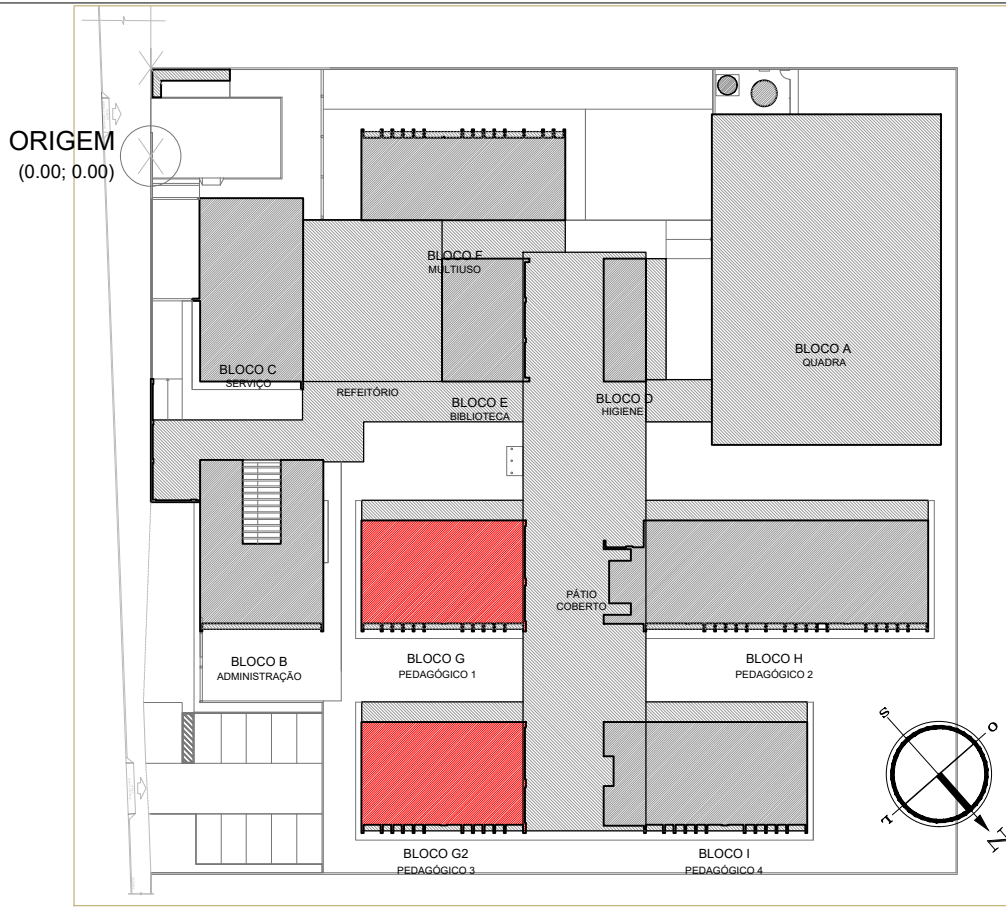

CROQUI DE REFERÊNCIA - IMPLANTAÇÃO

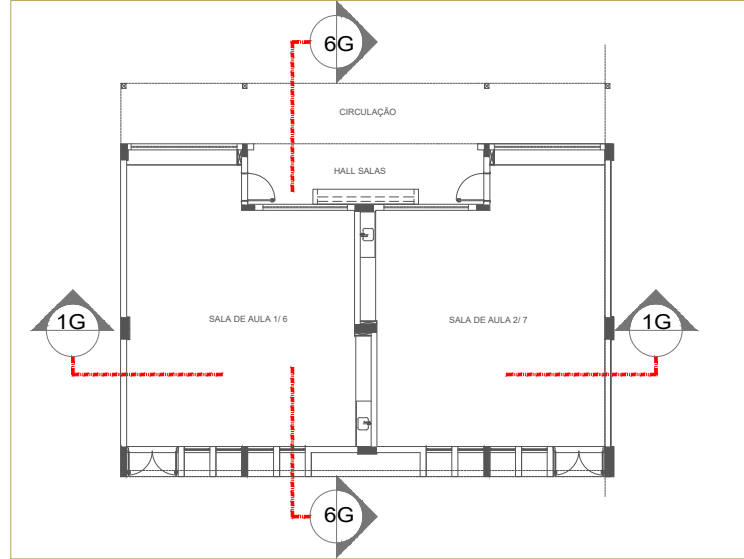

CROQUI DE REFERÊNCIA - BLOCO

Nº	DATA	DESCRIÇÃO
CONTROLE DE REVISÕES		
<b>FNDE</b> <i>Fundo Nacional de Desenvolvimento da Educação</i>		
MINISTÉRIO DA EDUCAÇÃO		
PROJETO PADRÃO - FNDE		
PROPRIETÁRIO: .		
ENDEREÇO:		
MUNICÍPIO - UF:		
PROPRIETÁRIO		
RESP. TÉCNICO		CREA
AUTOR DO PROJETO		CAU
DLFO	CREA	
RA		
OBSERVAÇÕES:		
<b>ESCOLA 9 SALAS DE AULA - MODELO TÉRREO</b>		
PROJETO DE ARQUITETURA		
COORDENAÇÃO CGEST - Coordenação Geral de Infraestrutura Educacional	PLANTA BAIXA CORTES E DETALHES BLOCOS G e G2 - PEDAGÓGICOS 1 e 3	ARQ
REVISÃO R 00	ESCALA INDICADA	PRANCHA
FORMATO A1 (841x594)	DATA EMISSÃO JANEIRO/2021	25/49